

Seznam souřadnic (S-JTSK)

Číslo bodu	Y	X
343-30	737312.66	1051503.99
343-51	737279.32	1051624.77
1487-2	737297.03	1051622.81
1487-3	737294.22	1051623.29
1487-4	737292.40	1051626.28
1	737311.66	1051503.87
2	737297.88	1051553.78
3	737297.07	1051556.73
4	737291.78	1051575.88
5	737286.50	1051595.01
6	737279.39	1051620.75
7	737280.40	1051620.87

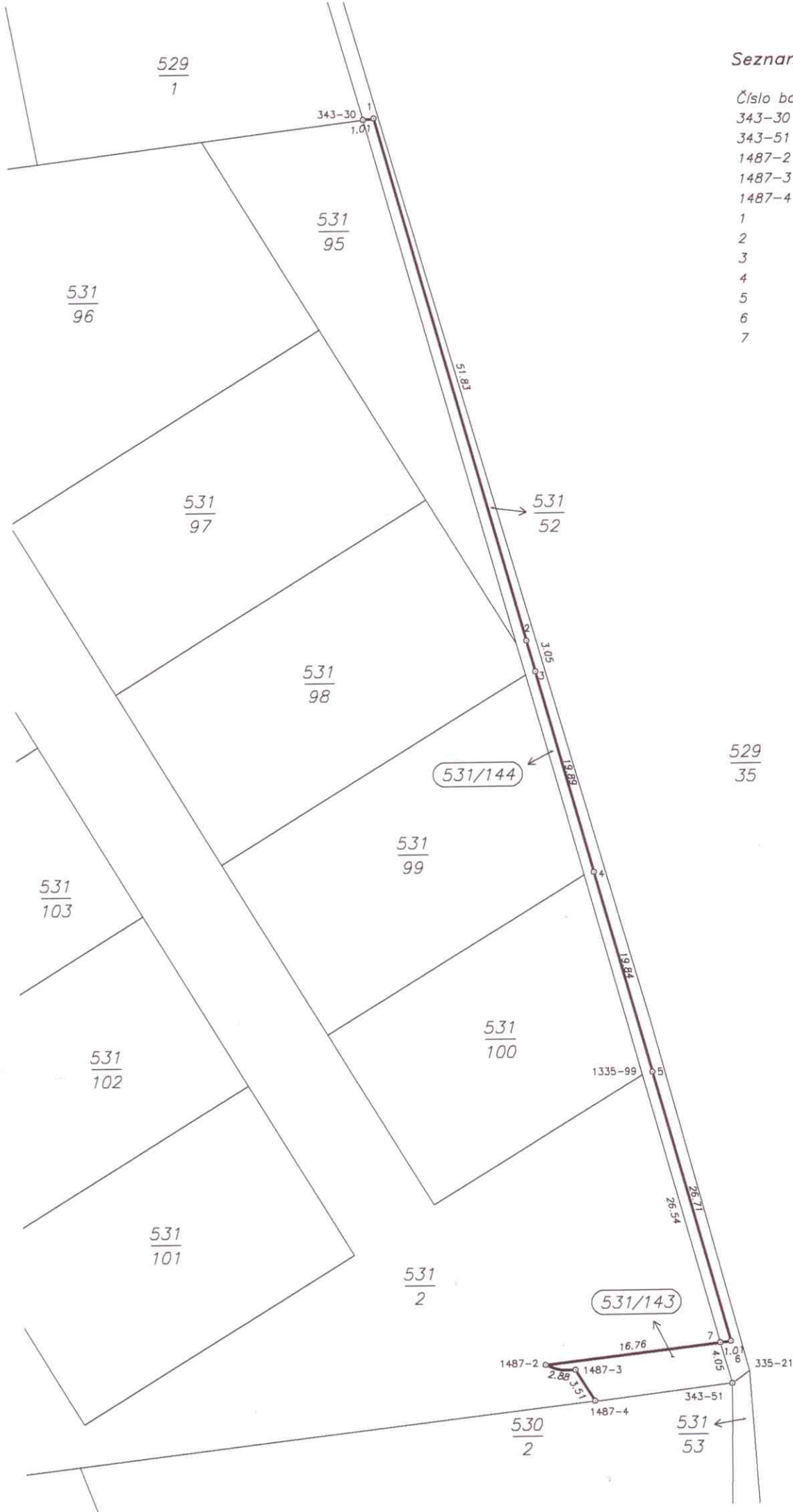

VÝKAZ DOSAVADNÍHO A NOVÉHO STAVU ÚDAJŮ KATASTRU NEMOVITOSTÍ

Dosavadní stav				Nový stav									
Označení pozemku parc. číslem	Výměra parcely		Druh pozemku	Označení pozemku parc. číslem	Výměra parcely		Druh pozemku	Typ stavby	Způsob určení vymeř.	Porovnání se stavem evidence právních vztahů			
	ha	m ²	Způsob využití		Způsob využití	Způsob využití	Díl přechází z pozemku označeného v katastru nemovitostí	Číslo listu vlastnictví		Výměra dílu		Označení dílu	
531/2	49	50	orná půda	531/2	48	94	orná půda		2				
				531/143		56	orná půda			531/2	1383		56
531/52	2	93	orná půda	531/52	1	72	orná půda		2				
				531/144		21	orná půda			531/52	1019		1
	52	43			52	43							

Výkaz údajů o bonitovaných půdně ekologických jednotkách (BPEJ) k parcelám nového stavu

Parcelní číslo podle katastru nemovitostí		Kód BPEJ	Výměra		BPEJ na dílu parcely	Parcelní číslo podle katastru nemovitostí		Kód BPEJ	Výměra		BPEJ na dílu parcely
zjednodušené evidence	ha		m ²	ha		m ²	zjednodušené evidence		ha	m ²	
531/2		22601	48	94		531/143	22601			56	
531/52		22601	1	72		531/144	22601		1	21	

Dělit nebo scelovat pozemky lze jen na základě územního rozhodnutí, pokud podmínky pro ně nejsou stanoveny jiným rozhodnutím nebo opatřením.

<h2 style="text-align: center;">GEOMETRICKÝ PLÁN</h2> <p style="text-align: center;">pro rozdělení pozemků</p> <p>Vyhotovil: <i>Petr Veidenthaler</i> K Rozkoši 257 Praha 4</p> <p>Číslo plánu: 1494-26/2007</p> <p>Okres: <i>Praha</i></p> <p>Obec: <i>Praha</i></p> <p>Katastrální území: <i>Šeberov</i></p> <p>Mapový list: <i>DKM</i></p> <p>Kód způsobu určení vymeř. je určen podle § 77 odst. 2 vyhlášky č. 26/2007 Sb.</p> <p>Dosavadním vlastníkům pozemků byla poskytnuta možnost seznámit se v terénu s průběhem navrhovaných nových hranic, které byly označeny předepsaným způsobem:</p> <p><i>plast. znaky</i></p>	<p>Náležitostmi a přesností odpovídá právním předpisům.</p> <div style="text-align: center;">  </div> <div style="text-align: center;">  </div> <p>Geometrický plán ověřil úředně oprávněný zeměměřický inženýr:</p> <p style="text-align: center;"><i>Ing. H. Vomáčková</i></p> <p>Dne: 3.7.2007 Číslo: 99/2007</p> <p>Úředně oprávněný zeměměřický inženýr odpovídá za odbornou úroveň geometrického plánu, za dosažení předepsané přesnosti a za správnost a úplnost náležitostí podle právních předpisů.</p>	<p>Katastrální úřad, katastrální pracoviště souhlasí s očištváním parcel</p> <div style="text-align: center;">  </div> <div style="text-align: center;">  </div> <p>Souhlas katastrálního úřadu, katastrálního pracoviště potvrdil:</p> <p style="text-align: center;">Chybová Jindřiška</p> <p>Dne: 25-07-2007 Číslo: 2841/2007</p> <p>Jeden vpravo geometrického plánu a předepsané přílohy jsou uloženy u katastrálního úřadu, katastrálního pracoviště.</p>
--	--	---