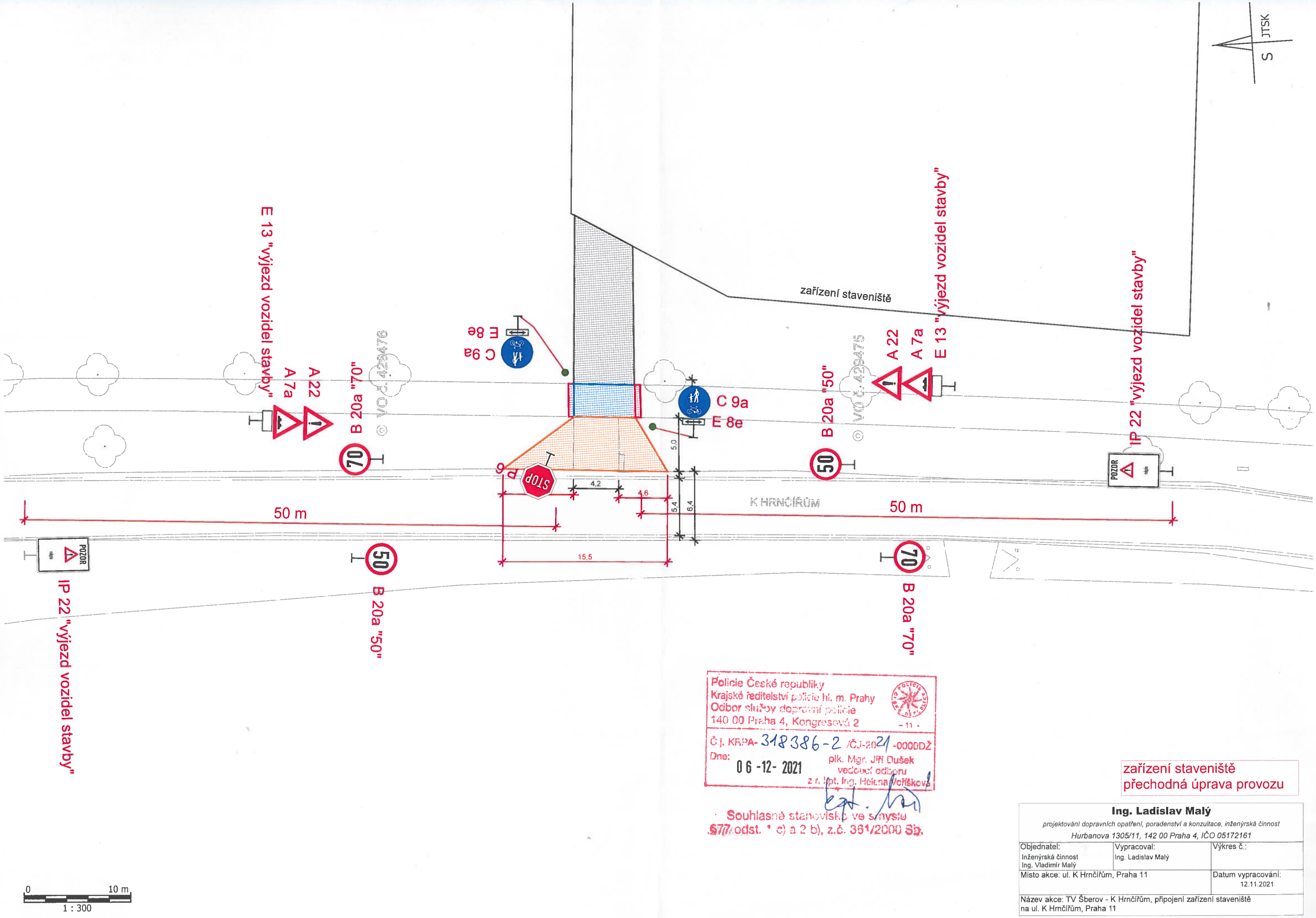

Policie České republiky
Krajské ředitelství policie hl. m. Prahy
Odbor služby dopravní policie
140 00 Praha 4, Kongresová 2
- 11 -
Č.j. KRPA- 318386-2 /ČJ-2021 -0000DŽ
Dne: 06 -12- 2021
plk. Mgr. Jiří Dušek
vedoucí odboru
z r. kpt. Ing. Helena Voříšková

Souhlasné stanovisko ve smyslu
§77 odst. 1 c) a 2 b), z.č. 361/2000 Sb.

zařízení staveniště
přechodná úprava provozu

Ing. Ladislav Malý
projektování dopravních opatření, poradenství a konzultace, inženýrská činnost
Hurbanova 1305/11, 142 00 Praha 4, IČO 05172161

Objednatel:	Vypracoval:	Výkres č.:
Inženýrská činnost Ing. Vladimír Malý	Ing. Ladislav Malý	
Místo akce: ul. K Hrnčířům, Praha 11		Datum vypracování: 12.11.2021
Název akce: TV Šberov - K Hrnčířům, připojení zařízení staveniště na ul. K Hrnčířům, Praha 11		